lingoda

Organizar el discurso

EXPRESIONES

NIVEL	NÚMERO	IDIOMA
Intermedio	B1_2024X_ES	Español

Objetivos

- Aprender expresiones para organizar tu discurso y llamar la atención de alguien
- Aprender a mantener una conversación y a darle a alguien la palabra
- Practicar todo esto en un debate o conversación

Tiene la palabra el representante de España.

¡No me lo puedo creer! ¡Pero qué me dices!

¿Puedo terminar de hablar? **No deja de interrumpirme**.

Mantener el discurso

Fray Luis de León, religioso y profesor del siglo XVI, era un genio a la hora de continuar con su discurso. Fue encarcelado por haber traducido algunos libros no muy bien vistos, y al volver a su cátedra de la Universidad de Salamanca, cinco años después, comenzó su clase con la famosa frase:

Como decíamos ayer...

pedir la palabra

tomar la palabra

Cuando alguien está hablando y tú quieres expresar tu opinión, puedes **pedir la palabra**. Cuando vas a hablar, entonces **tomas la palabra**.

Disculpe, **pido la palabra** para recordarle que...

interrumpir

dejar hablar

Para hablar cuando otra persona lo está haciendo, debes **interrumpirla** para que te **deje hablar**. Puede hacerse de manera educada o puede ser una falta de cortesía.

¡No me **interrumpas**! Déjame hablar.

Pedir la palabra (I)

Aquí tienes algunas expresiones que puedes utilizar para pedir la palabra:

- Perdón por interrumpir, pero... / Perdone que le interrumpa, pero...
  Perdón por interrumpir, pero tengo una duda.
- Un segundo. / Un momento.
  Un segundo. Acaba de decir una cosa que no es del todo verdad.
- Me gustaría precisar un par de cosas.
- Me gustaría aclarar que...
  Me gustaría aclarar que a mí no me gusta la música heavy.

Pedir la palabra (II)

Para pedir la palabra también puedes emplear alguna de estas preguntas:

- ¿Puedo añadir algo?
- ¿Te puedo hacer una pregunta?
- ¿Te importa si / que...?
  ¿Te importa si digo algo?
  ¿Te importa que diga algo?

Y recuerda que debes ser amable, sobre todo si quieres interrumpir a alguien que está hablando:

- Perdona / Perdone. Disculpa / Disculpe.
- ¿Te importa...? / ¿Le importa...?

Rellena los espacios

Completa las frases con las palabras de la columna de la derecha.

1. Disculpe. _____ la palabra para darle mi punto de vista sobre este asunto.
2. Perdone que le _____, pero hay algo importante que debe saber.
3. ¿Le _____ si digo algunas palabras?
4. Tiene usted razón, pero quiero _____ algo.
5. Si me _____ hablar, enseguida termino mi exposición.
6. Un _____: lo que acabas de decir no es correcto.

interrumpa
añadir
pido
deja
importa
segundo

Diálogo

A Bárbara no le importa contaminar el aire con su viejo coche y Felipe es un ecologista. Continúa la conversación.

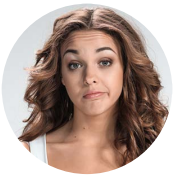

... y hay tantos coches en el planeta, que no creo que uno más marque una diferencia. Además...

Perdona que te interrumpa, pero _____

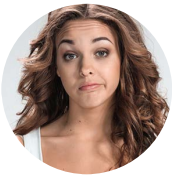

Pero los coches nuevos son carísimos. Mi bolsillo me preocupa más que la salud. Yo estoy sana y...

Un momento. _____

Seguir hablando (I)

Ya hemos visto algunas expresiones para interrumpir a alguien y tomar la palabra. Pero ¿qué ocurre cuando no quieres que te interrumpan? Aquí tienes algunas expresiones que puedes utilizar:

- Un segundo, ya acabo.
- ¿Puedo terminar de hablar? (gracias)
- Todavía no he terminado de hablar.
- No me interrumpas, por favor.
- Si se me interrumpe constantemente no puedo hablar.

Seguir hablando (II)

Aquí tienes más expresiones para evitar que te interrumpan:

- Si me permites (gracias)
  Si me permites, me gustaría decir una cosa más.
- ... y con esto acabo...
  Te pongo un ejemplo y con esto acabo: mi vecino tenía un coche que...
- Por cierto...
- Solo quería añadir que...
- También está el tema de (que)...
  También está el tema de garantizar el funcionamiento de...
  También está el tema de que se garantice el funcionamiento de...
- La verdad es que...

Hablar sin interrupciones

¿Mar o montaña para las vacaciones de este verano? Haz tu elección y arguméntala. Un compañero escoge la otra opción y trata de interrumpirte. Tú sigues hablando.

Hablar sin interrupciones

Ahora se invierten los papeles: tu compañero argumenta su elección para las vacaciones y tú tratas de interrumpirle para defender la idea contraria.

dar la palabra

conceder la palabra

Cuando hay una persona que dirige la conversación, como un moderador o un entrevistador, y dicha persona te permite hablar, te **da la palabra** o te **concede la palabra**.

¡No hable, no le **he dado la palabra**!

el turno

tener la palabra

Cuando hablan varias personas, suele hablarse **por turnos**. Cuando es tu **turno**, entonces **tienes la palabra**.

Ahora es **el turno** de la responsable de ventas, que explicará los malos resultados anuales de la empresa.

Dar la palabra

Para dar o conceder la palabra a alguien puedes emplear alguna de estas preguntas y expresiones:

- ¿Qué estabas diciendo?
- Creo que ella quiere decir algo.
- Aportar a la conversación:
  - *Si alguien quiere aportar a la conversación, que levante la mano.*
- ¿Podrías explicar eso en mayor detalle?
- ¿A qué te refieres exactamente?
- Por favor (continúa hablando).
- ¿Qué dirías tú?

Debates, entrevistas y conversaciones

¿Cuáles de las expresiones que acabas de aprender se ajustan a cada una de las siguientes situaciones? ¿Quién puede decirlas?

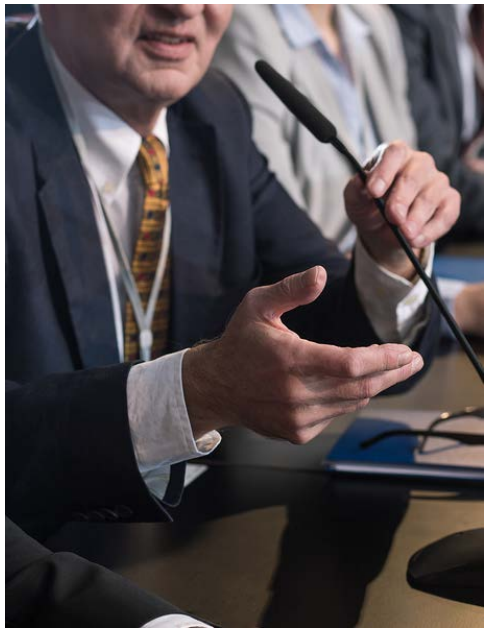

1 Debate (moderador): tiene la palabra...

2 Entrevista (entrevistador): ...

3 Conversación (amigo): ...

Una historia muy interesante

Tu amiga te cuenta una historia muy interesante, pero no la cuenta muy bien. Cada poco la interrumpes para pedirle más información.

¡No te lo vas a creer! ¡Ayer por fin lo vi!

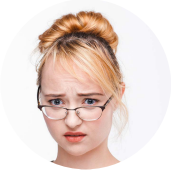

¿A quién te refieres más exactamente?

...

Mantener la conversación

- Existen expresiones para no perder la atención de tu interlocutor.
- Cuando es otro el que habla, también puedes demostrarle tu interés y animarlo a seguir hablando.

Cuando hablas tú	Cuando es otro el que habla	
¿Sabes?	¿En serio?	¿Estás seguro?
¿Sabes a lo que me refiero?	¿Cómo?	¡No me lo puedo creer!
¿Me explico?	¡Es muy interesante!	¡Justo eso iba a decir!
No sé si me explico.	No estoy muy seguro.	¡No es posible!
¿Me entiendes?	No me convence del todo.	¡Qué me dices!

Diálogo

Escoge un tema y cuéntaselo a un compañero. Este reacciona con gran sorpresa.

Has visto un extraterrestre en la panadería.

El Estado va a suprimir los impuestos durante un año.

Vuestro mejor amigo ahora es... amiga.

Diálogo

Ahora se invierten los papeles: tu compañero te cuenta una cosa asombrosa y tú te sorprendes.

Conversación

Vamos a poner en práctica todo lo aprendido: escoge un tema y mantén una conversación con un compañero.

Has aprobado las oposiciones después de diez años estudiando.

Te vas a vivir a España.

Has ganado la lotería pero has perdido el boleto.

Debate

Vamos a poner en práctica todo lo aprendido: escoged un tema entre todos y organizad un debate. Escoged también un moderador.

Los niños deben llevar el apellido del padre o no.

El uso de uniformes en los colegios.

Subir los impuestos a la comida basura.

Reflexiona sobre los objetivos

Vuelve a la segunda página y comprueba si has alcanzado los objetivos de esta lección.

sí

no

Reflexiona sobre la lección

Piensa en todo lo que has aprendido en esta lección.
¿Qué ha sido lo más difícil (actividades, vocabulario...)? ¿y lo más fácil?

+ _____
_____

+ _____
_____

− _____
_____

− _____
_____

Si tienes tiempo, repasa las páginas más difíciles de nuevo.

Ejercicio p. 9

Disculpe. **Pido** la palabra para darle mi punto de vista sobre este asunto.
Perdone que le **interrumpa**, pero hay algo importante que debe saber.
¿Le **importa** si digo algunas palabras?
Tiene usted razón, pero quiero **añadir** algo.
Si me **deja** hablar, enseguida termino mi exposición.
Un **segundo**: lo que acabas de decir no es correcto.

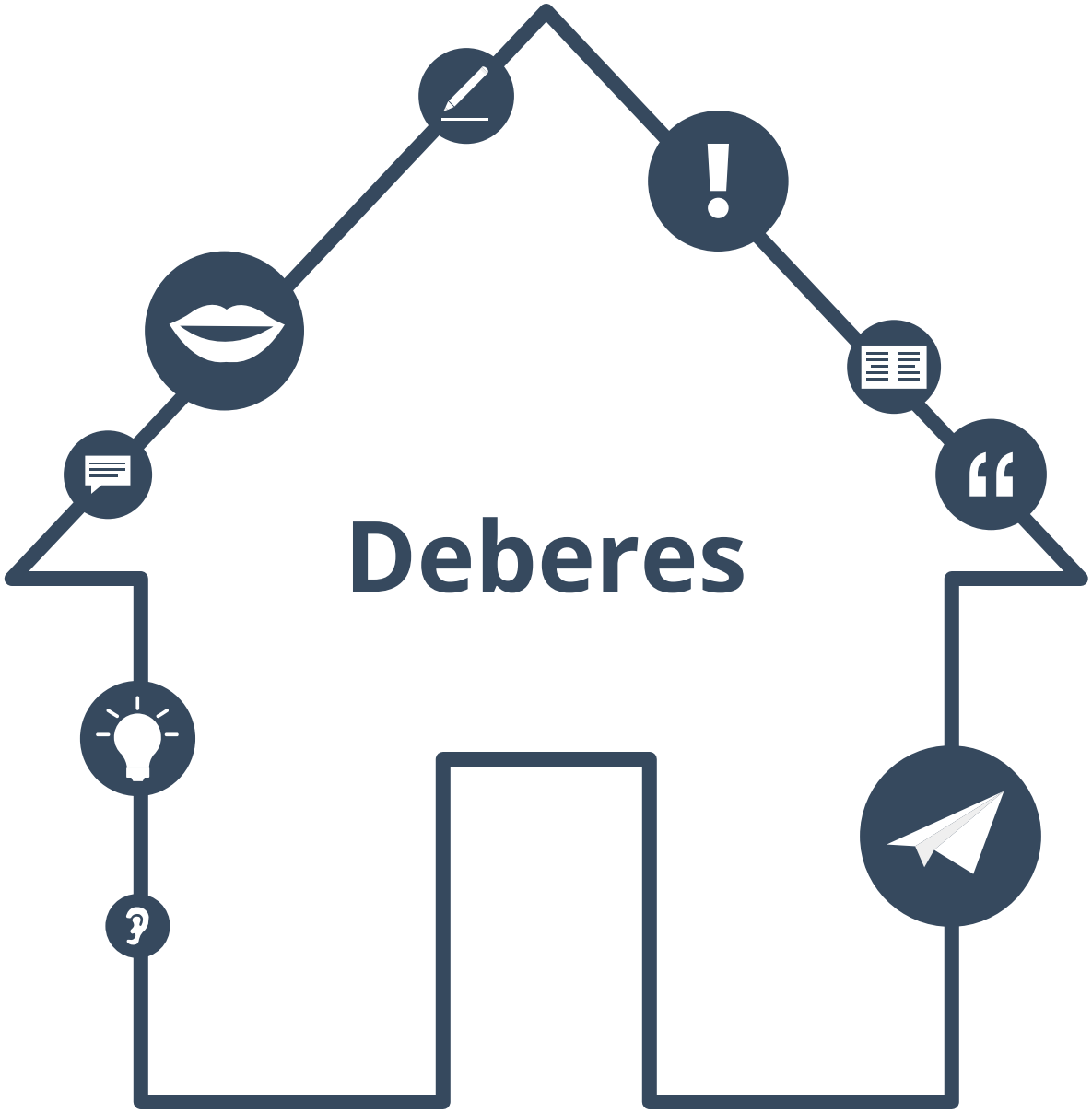
Deberes

La palabra

Explica cada una de estas expresiones (une las que sean sinónimas) y crea una frase con ellas:

- pedir la palabra
- dar la palabra
- tener la palabra
- conceder la palabra
- tomar la palabra

Mis palabras preferidas

Encuentra cinco palabras en esta lección y escríbelas en tu lista de *Mis palabras preferidas*.

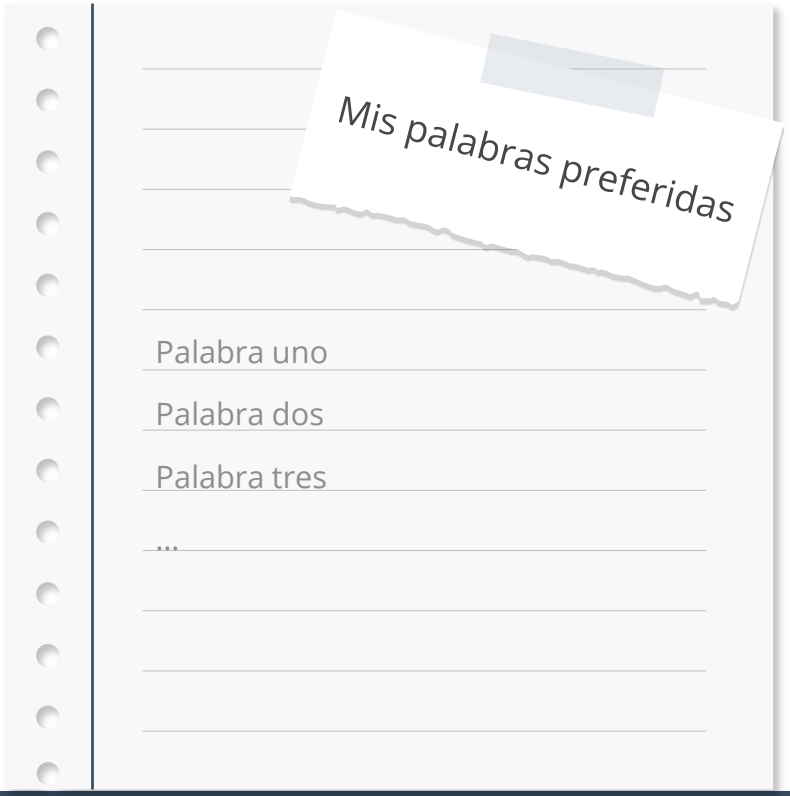

Mis palabras preferidas

Escribe una frase con cada palabra que acabas de escribir en tu lista de *Mis palabras preferidas*.

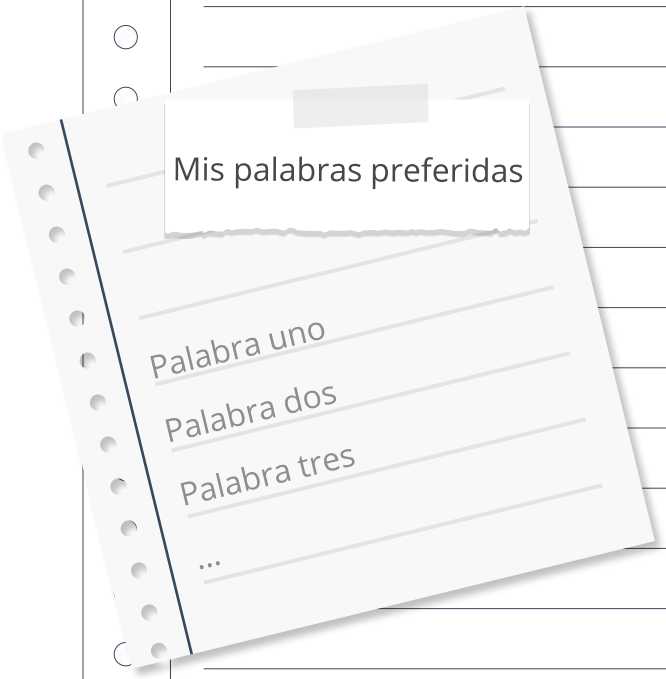

- Palabra uno:
  Frase uno
- Palabra dos:
  Frase dos
- ...

Tarjetas

Crea tarjetas a partir de una hoja de papel y copia cuatro palabras o frases de esta lección que has encontrado difíciles.

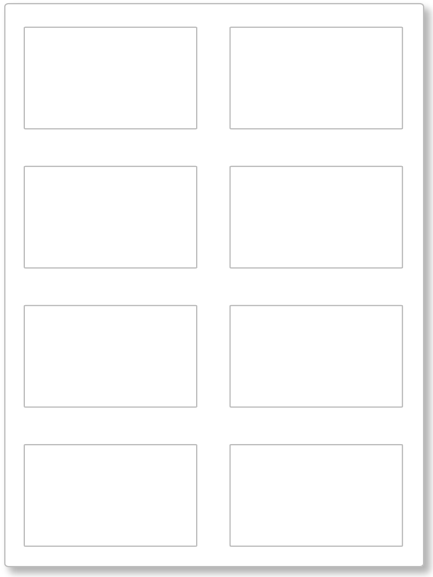

Soluciones a los deberes

Ejercicio p. 29

Respuesta libre

Sobre este material

Para saber más:
www.lingoda.es

Este material ha sido creado por
lingoda
y puede ser utilizado de forma gratuita
por cualquiera para cualquier fin

lingoda ¿Quiénes somos?

¿Por qué aprender español online?

¿Qué tipo de clases de español ofrecemos?

¿Quiénes son nuestros profesores de español?

¿Cómo obtener nuestros certificados de español?

¡También tenemos un blog de idiomas!